

4-10 aprile 2022 **Diario meteorologico:** la prima settimana di aprile 2022 ha visto tempo stabile fino a metà settimana, la giornata di venerdì 8 è stata caratterizzata da elevata ventosità, proseguita anche nella giornata successiva; dal pomeriggio di sabato 9 si sono verificate piogge a carattere di rovescio o temporale; su vaste aree del settore centro-orientale si sono registrati valori tra 5 e 10 mm, fino a 20-30 sui rilievi orientali, piogge inferiori spostandosi verso occidente fino a completa assenza di pioggia in vaste aree del parmense e piacentino. Le temperature massime, inferiori alla norma ad inizio settimana sono progressivamente salite fino a superare, nel giorno di venerdì 8 i 22 °C in tutta la pianura con picchi superiori ai 25 °C. Nella mattina del 5 aprile le minime sono scese in pianura localmente a valori prossimi o lievemente inferiori allo zero con minima assoluta di -0.7 registrata a Lavezzola (RA).

Disponibilità idriche: <https://www.arpa.e.it/temi-ambientali/siccita> su precipitazioni 1° ottobre 2021 - 10 aprile 2022: nel mese di ottobre 2021 sono cadute metà delle piogge attese nel mese, in quello di novembre le piogge sono state nella norma, dicembre ha avuto piogge solo lievemente inferiori alla norma, gennaio inferiori di circa il 30 %, in febbraio sono cadute meno del 50 % delle piogge attese, in marzo circa il 50% della norma. I primi 10 gg di aprile hanno avuto piogge medie regionali per circa 13 mm rispetto ai 26 attesi (-50%). Considerando l'intero periodo dal 1° ottobre 2021 al 10 aprile 2022 i valori cumulati medi regionali risultano sempre inferiori alle attese climatiche, con uno scostamento di - 168 mm corrispondenti ad uno scostamento percentuale di circa il -32 % rispetto al clima 1991-2020.

Temperature: <https://www.arpa.e.it/temi-ambientali/clima> l'inverno 2021-2022 (dicembre-febbraio) con un valore medio regionale di 4.7 °C (come l'inverno 2020-2021), è stato di +0.8 °C superiore al clima 2001-2020 (3.9 °C) ma ancora inferiore agli inverni più miti degli ultimi 20 anni (2007-2014-2020) per i quali si stimava un valore di circa 6 °C. Marzo 2022 è stato molto freddo, tra i 6 più freddi come temperatura media e il più freddo degli ultimi 30 anni come temperatura minima media. [Previsioni gelate tardive](#)

Grafici meteo settimanali

Bollettino della settimana

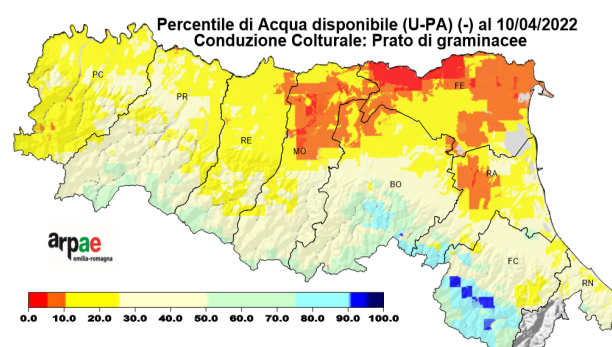
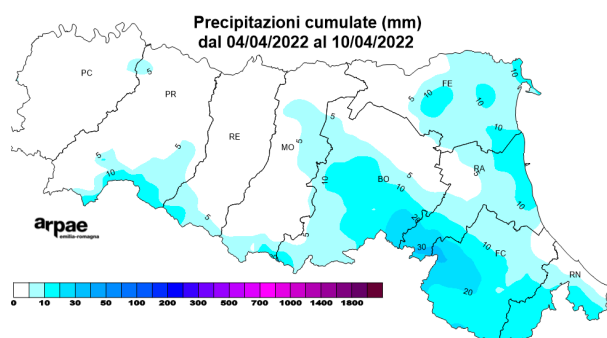

-Temperature: massime nel complesso lievemente inferiori alla norma, (scostamento di -0.5 °C), minime inferiori alla norma con scostamento medio regionale sul clima di circa -2 °C.

-Precipitazioni: solo sabato 9, significative solo in aree centro-orientali, circa 13 mm medi regionali rispetto ai 20 attesi.

-Umidità dei terreni: il contenuto idrico dei terreni è stimato, in gran parte della pianura, tra moderatamente (tra 25° e 10° percentile) e notevolmente (tra 10° e 5° percentile) inferiori alla norma, nella norma in vaste aree dei rilievi.

- Fenologia: <https://distal.unibo.it/it/terza-missione/societa/bollettino-agrofenologico>.

