ALLEGATO B

COMUNE DI CESENA

Individuazione delle zone poste al di sopra di quota 300 m. s.l.m. e di zone montane e agricole svantaggiate

Elaborazioni Cartografiche a cura dell'Ufficio SIT Unione Vallesavio Settore Sistemi Informatici Associati

Legenda

Tutto il territorio comunale è soggetto a divieto di cui ai punti C, D ed E dell'ordinanza vigente.

Zone poste a quota superiore a 300 m. s.l.m di cui ai punti C ed E
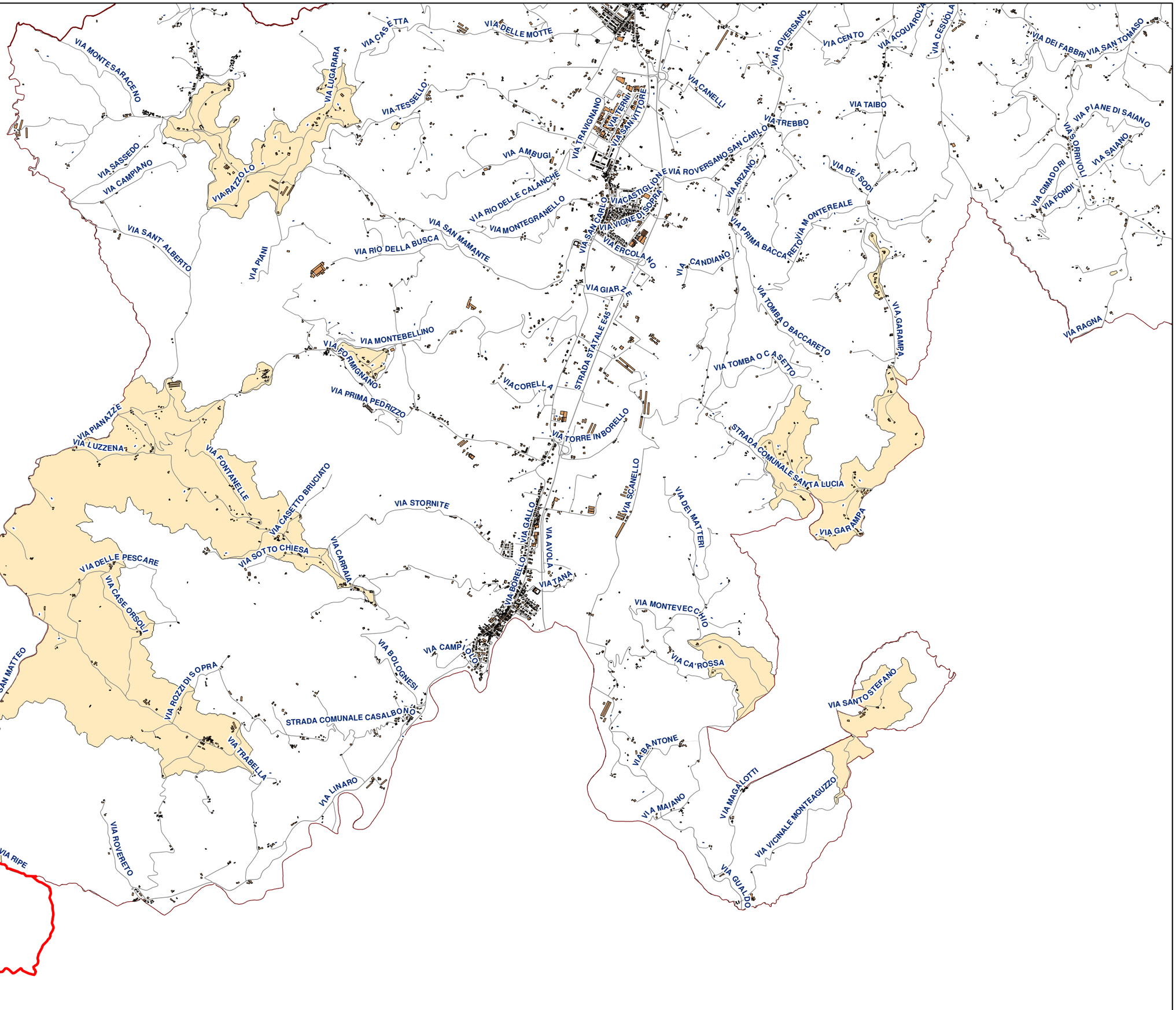
Zone montane e agricole svantaggiate di cui al punto D