

# Report mensile sulla qualità dell'aria

provincia: **Rimini**  
periodo di riferimento: **01/03/2020 - 31/03/2020**

## Stazioni di monitoraggio



Figura 1: Stazioni di monitoraggio.

nome	Comune	tipo stazione	tipo zona
San Clemente	San Clemente	Fondo	Rurale
Flaminia	Rimini	Traffico	Urbana
Marecchia	Rimini	Fondo	Urbana
San Leo	San Leo	Fondo	Rurale
Verucchio	Verucchio	Fondo	Suburbana

Tabella 1: Stazioni di monitoraggio.

inquinante	descrizione	elaborazione	soglia	superamenti consentiti
PM10	Valore limite giornaliero	Media giornaliera	50 $\mu\text{g}/\text{m}^3$	35 in un anno
PM2.5	Valore limite su base annua	Media giornaliera	25 $\mu\text{g}/\text{m}^3$	-
NO <sub>2</sub>	Valore limite orario	Media oraria	200 $\mu\text{g}/\text{m}^3$	18 in un anno
O <sub>3</sub>	Soglia d'informazione	Media oraria	180 $\mu\text{g}/\text{m}^3$	-
	Soglia d'allarme	Media oraria	240 $\mu\text{g}/\text{m}^3$	-
	Valore obiettivo	Massima delle medie mobili su 8 ore	120 $\mu\text{g}/\text{m}^3$	75 in 3 anni
CO	Valore limite	Massima delle medie mobili su 8 ore	10 $\text{mg}/\text{m}^3$	-
SO <sub>2</sub>	Valore limite giornaliero	Media giornaliera	125 $\mu\text{g}/\text{m}^3$	3 in un anno
SO <sub>2</sub>	Valore limite orario	Media oraria	350 $\mu\text{g}/\text{m}^3$	24 in un anno
C <sub>6</sub> H <sub>6</sub>	Valore limite su base annua	Media giornaliera	5 $\mu\text{g}/\text{m}^3$	-

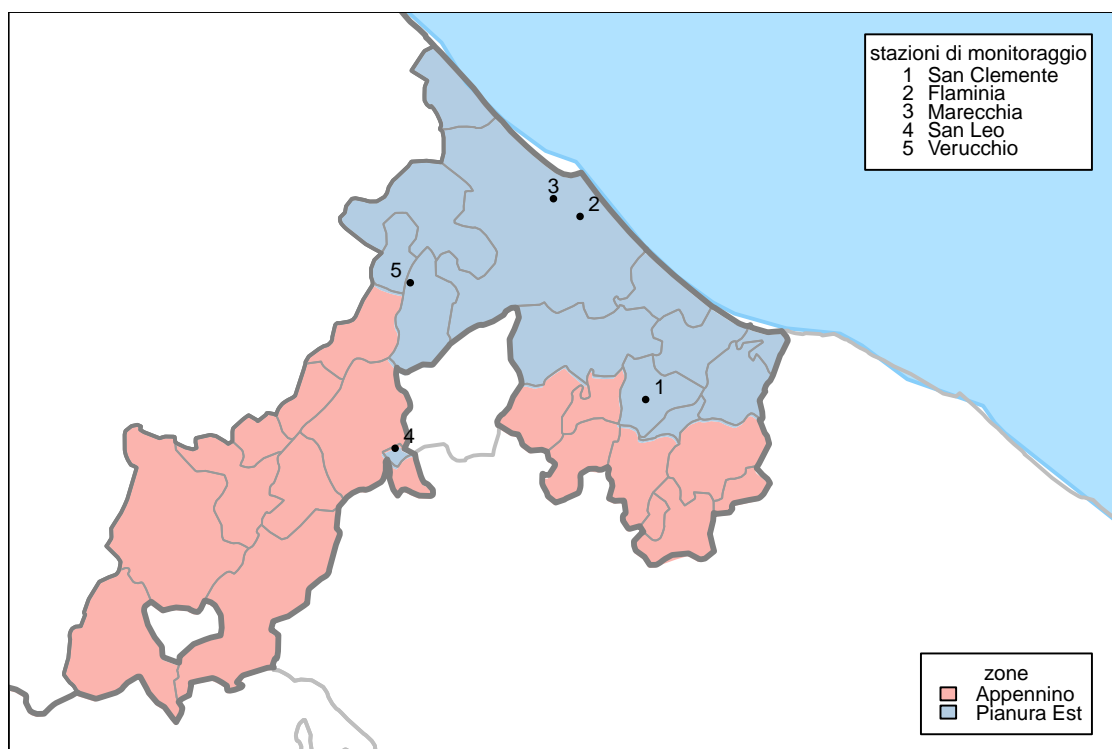
**Tabella 2:** Limiti di riferimento per gli inquinanti monitorati (D.Lgs.155/2010).

## PM10

Il particolato è l'inquinante atmosferico che provoca i maggiori danni alla salute umana in Europa. Il termine PM10 identifica le particelle di diametro aerodinamico inferiore o uguale ai 10  $\mu m$  (1  $\mu m$  = 1 millesimo di millimetro). Le particelle PM10 penetrano in profondità nei nostri polmoni. Il loro effetto sulla nostra salute e sull'ambiente dipende dalla loro composizione.

Alcune particelle vengono emesse direttamente nell'atmosfera, ma la maggior parte si formano come risultato di reazioni chimiche che coinvolgono i gas precursori (anidride solforosa, ossidi di azoto, ammoniaca e composti organici volatili). Gran parte delle particelle emesse direttamente derivano dalle attività umane, principalmente dalla combustione di combustibili fossili e biomasse. I gas precursori sono emessi dal traffico veicolare, dall'agricoltura, dall'industria e dal riscaldamento domestico.

stazione	% dati validi	min	max	media	50° %	90° %	95° %	98° %	superamenti
Flaminia	97	15	140	39	30	62	99	132	5
Marecchia	94	12	132	35	30	52	101	126	3
San Leo	97	< 3	135	23	14	33	97	130	3
Verucchio	97	4	123	25	17	37	77	110	2

**Tabella 3:** PM10, statistiche del periodo.

stazione	media 01/01/2020- 31/03/2020	superamenti 01/01/2020- 31/03/2020	media 01/01/2019- 31/03/2019	superamenti 01/01/2019- 31/03/2019
Flaminia	46	32	41	28
Marecchia	43	28	42	28
San Leo	19	5	15	0
Verucchio	27	8	24	6

**Tabella 4:** PM10, confronto con l'anno precedente.

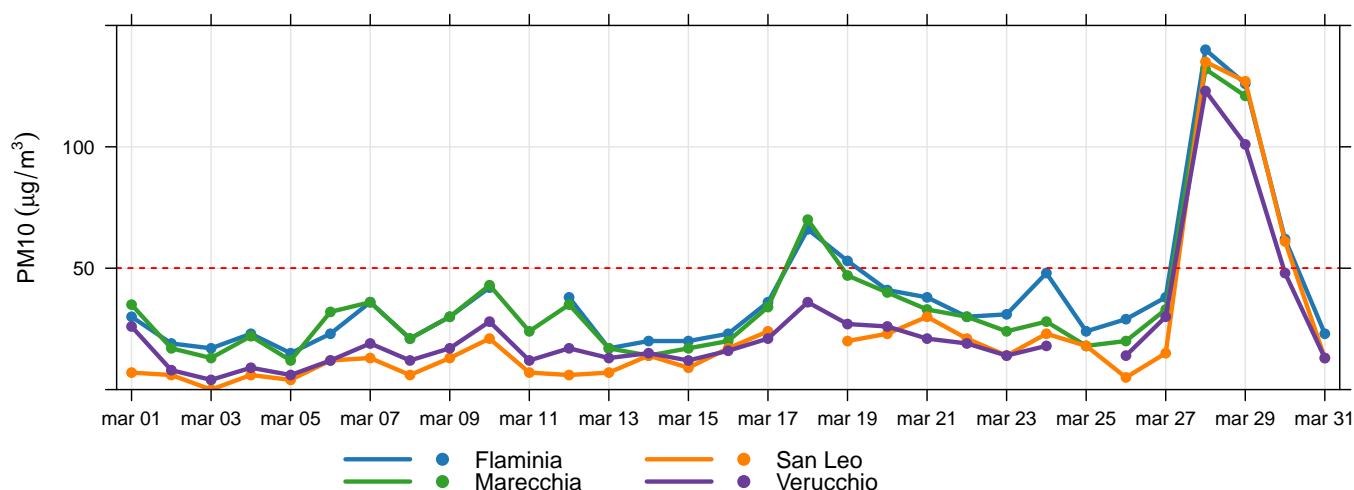

**Figura 2:** Concentrazioni giornaliere di PM10.

## PM2.5

Il termine PM2.5 identifica le particelle di diametro aerodinamico inferiore o uguale ai  $2.5 \mu m$  ( $1 \mu m = 1$  millesimo di millimetro). L'inquinamento da particolato fine è composto da particelle solide e liquide così piccole che penetrano in profondità nei nostri polmoni ed entrano anche nel nostro flusso sanguigno. Il particolato è l'inquinante atmosferico che provoca i maggiori danni alla salute umana in Europa.

Alcune particelle vengono emesse direttamente nell'atmosfera, ma la maggior parte si formano come risultato di reazioni chimiche che coinvolgono i gas precursori (anidride solforosa, ossidi di azoto, ammoniaca e composti organici volatili). Gran parte delle particelle emesse direttamente derivano dalle attività umane, principalmente dalla combustione di combustibili fossili e biomasse. I gas precursori sono emessi dal traffico veicolare, dall'agricoltura, dall'industria e dal riscaldamento domestico.

stazione	% dati validi	min	max	media	50° %	90° %	95° %	98° %
Marecchia	97	< 3	47	17	15	30	34	41
San Clemente	97	< 3	31	12	10	25	31	31

**Tabella 5:** PM2.5, statistiche del periodo.

stazione	media 01/01/2020- 31/03/2020	media 01/01/2019- 31/03/2019
Marecchia	27	26
San Clemente	19	17

**Tabella 6:** PM2.5, confronto con l'anno precedente.

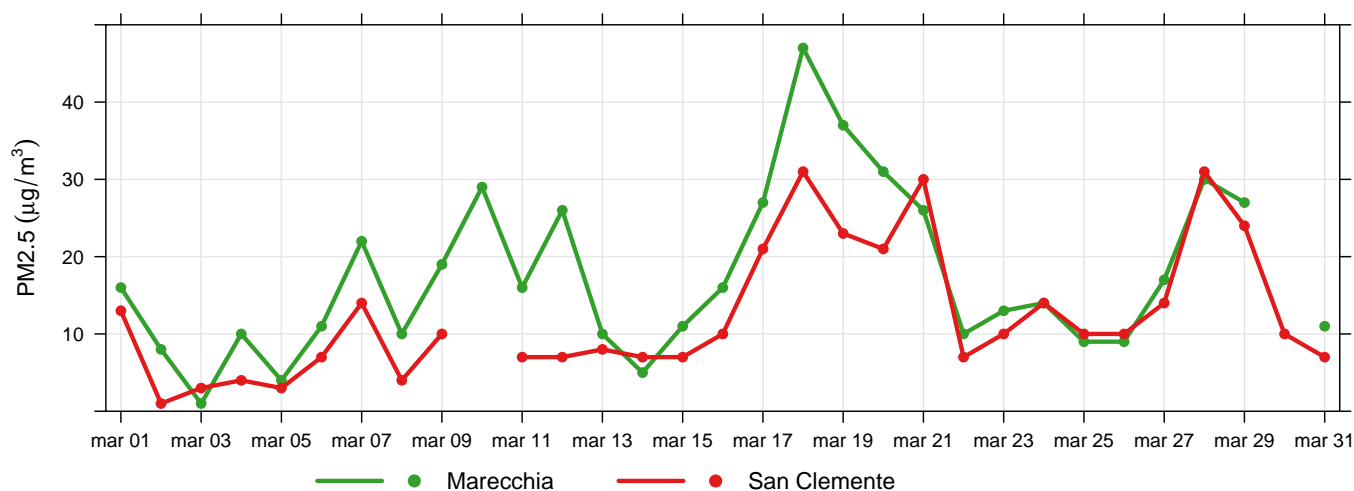

**Figura 3:** Concentrazioni giornaliere di PM2.5.

## Ozono

L'ozono ( $O_3$ ) è una forma speciale e altamente reattiva di ossigeno. Nella stratosfera l'ozono ci protegge dalle radiazioni ultraviolette. Ma nello strato più basso dell'atmosfera – la troposfera – l'ozono è dannoso per la salute e l'ambiente. Riduce la capacità fotosintetica delle piante, ne indebolisce la crescita e la riproduzione. Nel corpo umano provoca infiammazioni ai polmoni e ai bronchi. Per le persone che già soffrono di disturbi cardiovascolari o respiratori, picchi di ozono possono essere debilitanti e persino fatali.

L'ozono si forma come risultato di reazioni chimiche complesse tra gas precursori (ossidi di azoto, composti organici volatili COV, monossido di carbonio). Tali precursori sono emessi prevalentemente dalle combustioni (industria, traffico), dai solventi e dall'evaporazione di carburanti. I COV hanno anche importanti sorgenti naturali (in Emilia-Romagna circa il 20%). Le reazioni chimiche che producono ozono sono catalizzate dalla radiazione solare, di conseguenza questo inquinante è tipicamente estivo.

stazione	% dati validi	min	max	media	50° %	90° %	95° %	98° %	sup. (ore)	180	sup. (giorni)	120
Marecchia	100	< 8	117	50	57	80	86	96	0		0	
San Clemente	100	16	118	74	76	92	99	105	0		0	
San Leo	100	32	128	68	69	90	95	103	0		0	
Verucchio	100	< 8	135	66	67	98	108	114	0		1	

Tabella 7: Ozono, statistiche del periodo.

stazione	media 01/01/2020- 31/03/2020	sup. (ore) 01/01/2020- 31/03/2020	180	sup. (giorni) 01/01/2020- 31/03/2020	120	media 01/01/2019- 31/03/2019	sup. (ore) 01/01/2019- 31/03/2019	180	sup. (giorni) 01/01/2019- 31/03/2019	120
Marecchia	33	0		0		36	0		0	
San Clemente	58	0		0		60	0		0	
San Leo	57	0		0		54	0		0	
Verucchio	51	0		1		49	0		0	

Tabella 8:  $O_3$ , confronto con l'anno precedente.

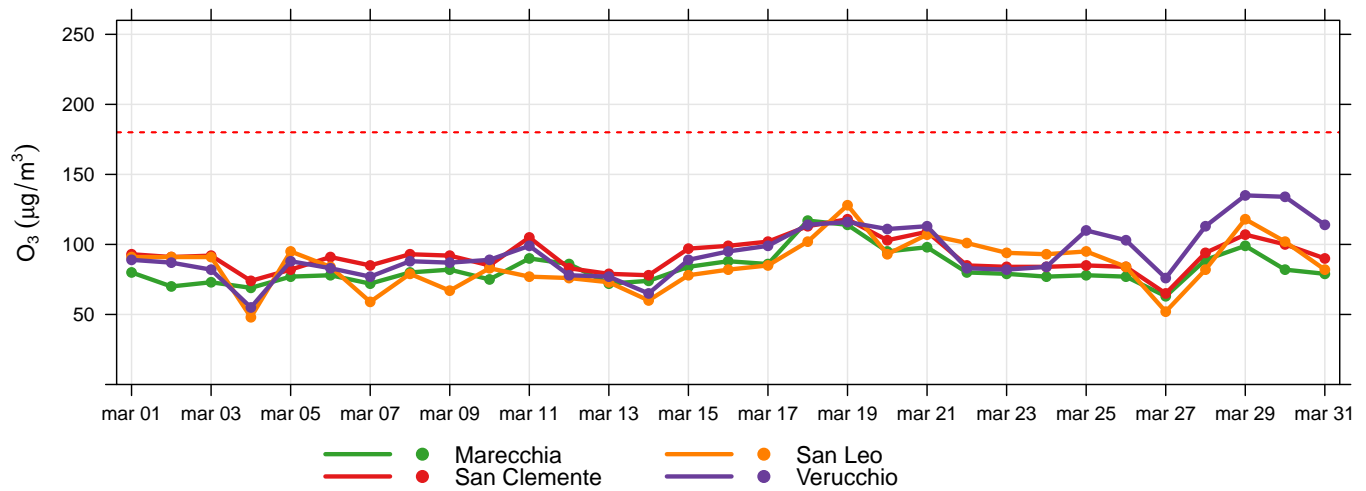

**Figura 4:** Concentrazioni massime giornaliere di ozono.

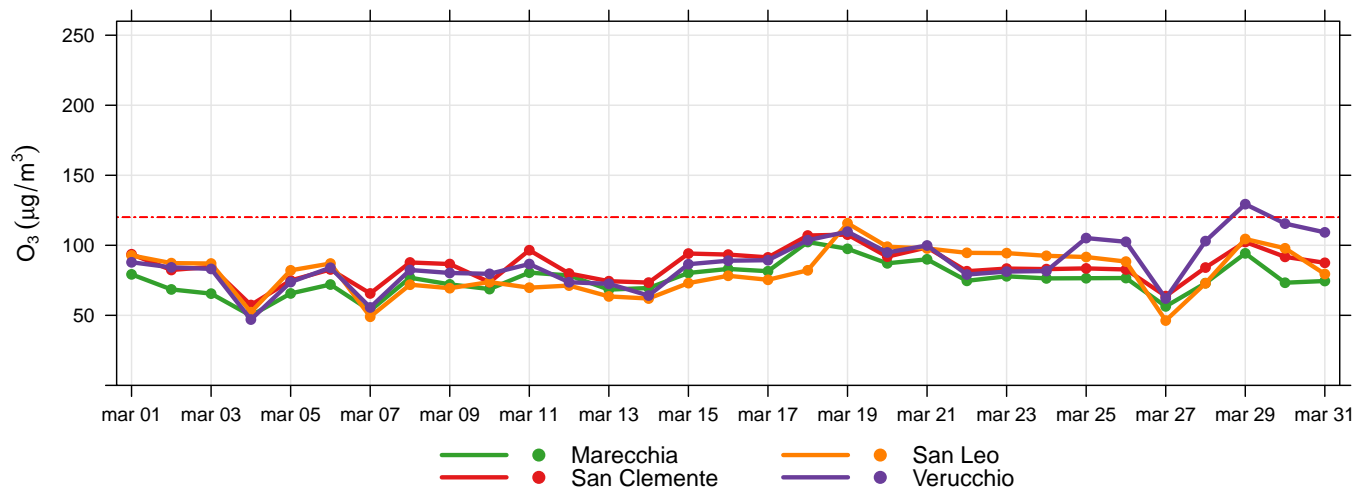

**Figura 5:** Massimi giornalieri della media di 8 ore di ozono.

## Biossido di azoto

Il biossido di azoto ( $NO_2$ ) è un gas reattivo, di colore bruno e di odore acre e pungente. L'esposizione a breve termine all' $NO_2$  può causare diminuzione della funzionalità polmonare, specie nei gruppi più sensibili della popolazione, mentre l'esposizione a lungo termine può causare effetti più gravi come un aumento della suscettibilità alle infezioni respiratorie. Inoltre determina effetti negativi sugli ecosistemi, contribuendo all'acidificazione e all'eutrofizzazione. È precursore dell'ozono, del PM10 e del PM2,5.

Le maggiori sorgenti di  $NO_2$  sono i processi di combustione ad alta temperatura (come quelli che avvengono nei motori delle automobili – specie diesel – o nelle centrali termoelettriche).

stazione	% dati validi	min	max	media	50° %	90° %	95° %	98° %	superamenti
Flaminia	97	< 8	93	20	16	45	55	69	0
Marecchia	81	< 8	80	14	< 8	40	52	61	0
San Clemente	100	< 8	29	< 8	< 8	11	14	18	0
San Leo	94	< 8	14	< 8	< 8	8	10	11	0
Verucchio	100	< 8	21	< 8	< 8	12	14	17	0

Tabella 9: Biossido di azoto, statistiche del periodo.

stazione	media 01/01/2020-31/03/2020	media 01/01/2019-31/03/2019
Flaminia	39	51
Marecchia	31	30
San Clemente	13	13
San Leo	6	9
Verucchio	14	22

Tabella 10:  $NO_2$ , confronto con l'anno precedente.



Figura 6: Concentrazioni massime giornaliere di  $NO_2$ .



## Benzene

Il benzene ( $C_6H_6$ ) è una sostanza chimica liquida e incolore dal caratteristico odore aromatico pungente. L'Agenzia Internazionale per la Ricerca sul Cancro (IARC) classifica il benzene come sostanza cancerogena di classe I.

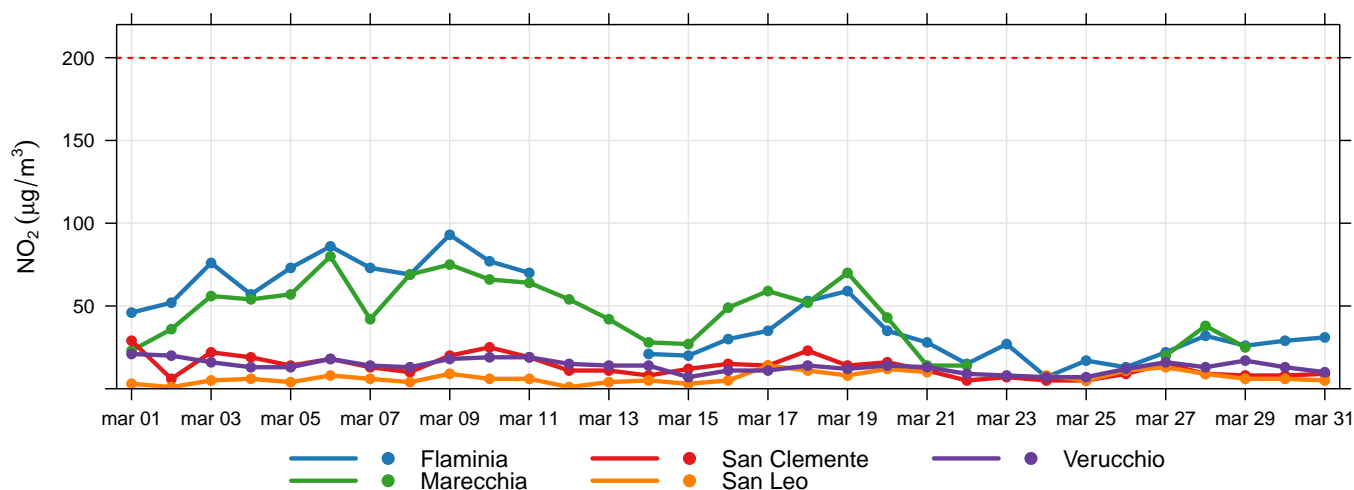
La maggior parte del benzene oggi prodotto (85%) trova impiego nell'industria chimica, per produrre plastiche, resine, detersivi, pesticidi, intermedi per l'industria farmaceutica, vernici, collanti, inchiostri e adesivi. Il benzene è inoltre contenuto nelle benzine.

stazione	% dati validi	min	max	media	50° %	90° %	95° %	98° %	superamenti
Flaminia	100	0.3	7.5	1.2	0.9	2.3	3.0	3.6	0

Tabella 11: Benzene, statistiche del periodo.

stazione	media 01/01/2020- 31/03/2020	media 01/01/2019- 31/03/2019
Flaminia	2.1	2.0

Tabella 12:  $C_6H_6$ , confronto con l'anno precedente.



Figura 7: Concentrazioni medie giornaliere di benzene.

## Monossido di carbonio

Il monossido di carbonio (CO), incolore e inodore, è un prodotto derivante dalla combustione. A bassissime dosi il CO non è pericoloso, mentre a livelli di concentrazione nel sangue pari al 10-20% il soggetto avverte i primi sintomi, quali lieve emicrania e stanchezza.

La principale sorgente di CO è il traffico veicolare (circa l'80% a livello mondiale), in particolare i veicoli a benzina. L'emissione è connessa alle condizioni di funzionamento del motore: si registrano concentrazioni più elevate con motore al minimo e in fase di decelerazione. L'evoluzione delle tecnologie ha determinato una significativa riduzione delle emissioni.

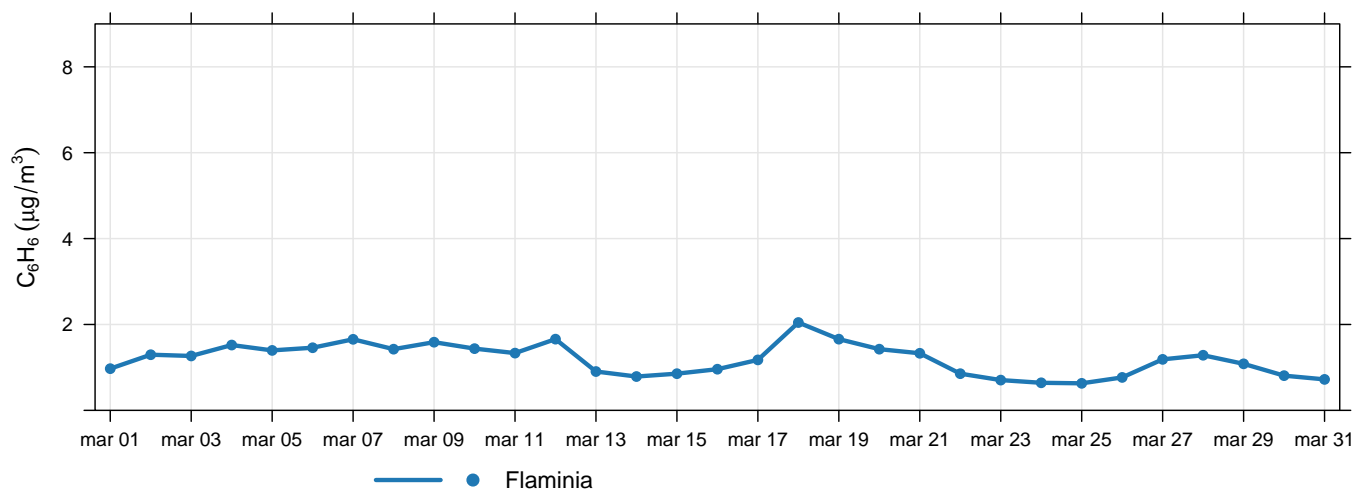
stazione	% dati validi	min	max	media	50° %	90° %	95° %	98° %	superamenti
Flaminia	100	< 0.4	1.8	0.6	0.5	0.8	1	1.1	0

**Tabella 13:** Monossido di carbonio, statistiche del periodo.

stazione	media 01/01/2020- 31/03/2020	media 01/01/2019- 31/03/2019
Flaminia	0.8	0.7

**Tabella 14:** CO, confronto con l'anno precedente.

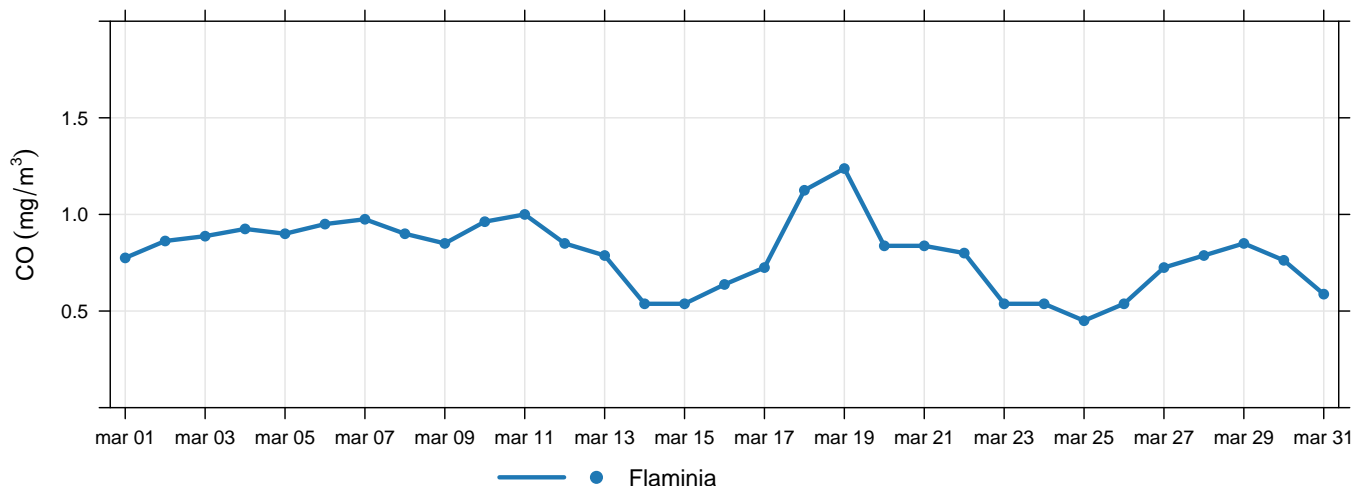

**Figura 8:** Massimi giornalieri della media di 8 ore di monossido di carbonio.