

REPORT MENSILE

RETE REGIONALE QUALITÀ DELL'ARIA PARMA

Maggio 2020

Relazione tecnica a cura di:
Servizio Sistemi ambientali Area Ovest
Unità Specialistica Aria-Cem - Sede di Parma

Claudia Pironi, Beatrice Zani, Teresa Concari, Giancarlo Pinto

Documento scaricabile all'indirizzo: www.arpae.it/

Report mensile sulla qualità dell'aria

provincia: **Parma**
periodo di riferimento: **01/05/2020 - 31/05/2020**

Stazioni di monitoraggio



Figura 1: Stazioni di monitoraggio.

nome	Comune	tipo stazione	tipo zona
Badia	Langhirano	Fondo	Rurale
Saragat	Colorno	Fondo	Suburbana
Montebello	Parma	Traffico	Urbana
Cittadella	Parma	Fondo	Urbana

Tabella 1: Stazioni di monitoraggio.

inquinante	descrizione	elaborazione	soglia	superamenti consentiti
PM10	Valore limite giornaliero	Media giornaliera	50 $\mu\text{g}/\text{m}^3$	35 in un anno
PM2.5	Valore limite su base annua	Media giornaliera	25 $\mu\text{g}/\text{m}^3$	-
NO ₂	Valore limite orario	Media oraria	200 $\mu\text{g}/\text{m}^3$	18 in un anno
O ₃	Soglia d'informazione	Media oraria	180 $\mu\text{g}/\text{m}^3$	-
	Soglia d'allarme	Media oraria	240 $\mu\text{g}/\text{m}^3$	-
	Valore obiettivo	Massima delle medie mobili su 8 ore	120 $\mu\text{g}/\text{m}^3$	75 in 3 anni
CO	Valore limite	Massima delle medie mobili su 8 ore	10 mg/m^3	-
SO ₂	Valore limite giornaliero	Media giornaliera	125 $\mu\text{g}/\text{m}^3$	3 in un anno
SO ₂	Valore limite orario	Media oraria	350 $\mu\text{g}/\text{m}^3$	24 in un anno
C ₆ H ₆	Valore limite su base annua	Media giornaliera	5 $\mu\text{g}/\text{m}^3$	-

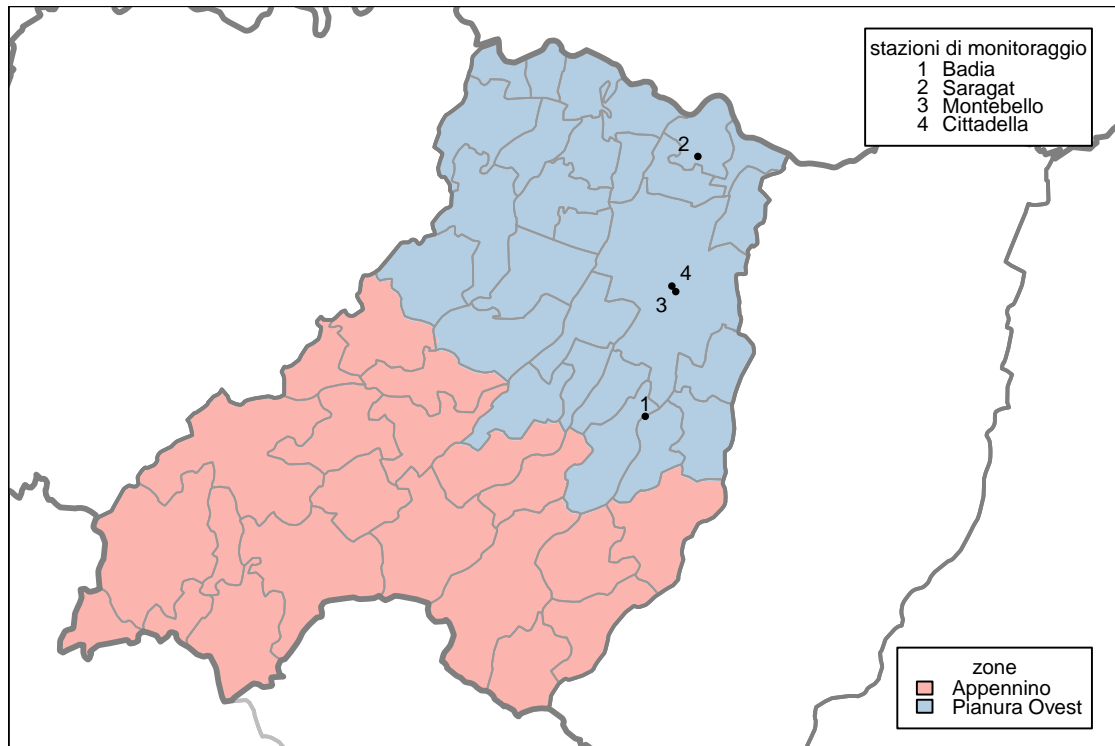
Tabella 2: Limiti di riferimento per gli inquinanti monitorati (D.Lgs.155/2010).

PM10

Il particolato è l'inquinante atmosferico che provoca i maggiori danni alla salute umana in Europa. Il termine PM10 identifica le particelle di diametro aerodinamico inferiore o uguale ai 10 μm (1 μm = 1 millesimo di millimetro). Le particelle PM10 penetrano in profondità nei nostri polmoni. Il loro effetto sulla nostra salute e sull'ambiente dipende dalla loro composizione.

Alcune particelle vengono emesse direttamente nell'atmosfera, ma la maggior parte si formano come risultato di reazioni chimiche che coinvolgono i gas precursori (anidride solforosa, ossidi di azoto, ammoniaca e composti organici volatili). Gran parte delle particelle emesse direttamente derivano dalle attività umane, principalmente dalla combustione di combustibili fossili e biomasse. I gas precursori sono emessi dal traffico veicolare, dall'agricoltura, dall'industria e dal riscaldamento domestico.

stazione	% dati validi	min	max	media	50° %	90° %	95° %	98° %	superamenti
Badia	90	< 3	19	12	12	18	19	19	0
Cittadella	100	9	37	19	18	28	30	33	0
Montebello	97	6	33	17	16	24	28	31	0
Saragat	97	9	30	16	15	22	25	29	0

Tabella 3: PM10, statistiche del periodo.

stazione	media 01/01/2020-31/05/2020	superamenti 01/01/2020-31/05/2020	media 01/01/2019-31/05/2019	superamenti 01/01/2019-31/05/2019
Badia	23	12	18	2
Cittadella	34	33	31	20
Montebello	33	31	33	27
Saragat	33	31	30	23

Tabella 4: PM10, confronto con l'anno precedente.



Figura 2: Concentrazioni giornaliere di PM10.

PM2.5

Il termine PM2.5 identifica le particelle di diametro aerodinamico inferiore o uguale ai $2.5 \mu m$ ($1 \mu m = 1$ millesimo di millimetro). L'inquinamento da particolato fine è composto da particelle solide e liquide così piccole che penetrano in profondità nei nostri polmoni ed entrano anche nel nostro flusso sanguigno. Il particolato è l'inquinante atmosferico che provoca i maggiori danni alla salute umana in Europa.

Alcune particelle vengono emesse direttamente nell'atmosfera, ma la maggior parte si formano come risultato di reazioni chimiche che coinvolgono i gas precursori (anidride solforosa, ossidi di azoto, ammoniaca e composti organici volatili). Gran parte delle particelle emesse direttamente derivano dalle attività umane, principalmente dalla combustione di combustibili fossili e biomasse. I gas precursori sono emessi dal traffico veicolare, dall'agricoltura, dall'industria e dal riscaldamento domestico.

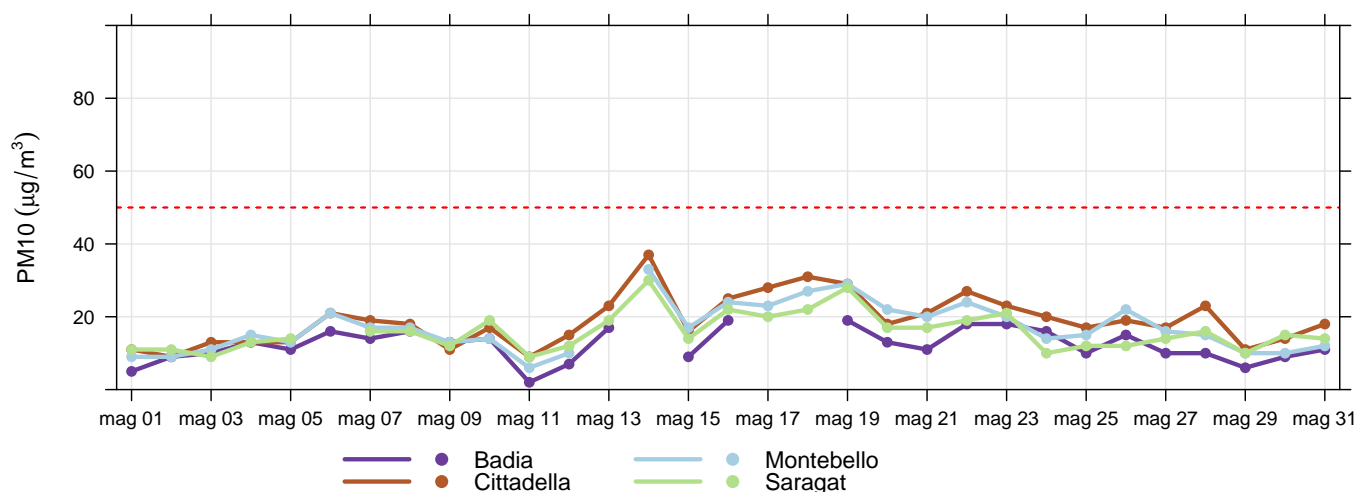
stazione	% dati validi	min	max	media	50° %	90° %	95° %	98° %
Badia	90	< 3	15	7	7	10	12	13
Cittadella	94	< 3	22	8	7	13	18	21
Saragat	97	5	15	10	9	13	14	15

Tabella 5: PM2.5, statistiche del periodo.

stazione	media 01/01/2020- 31/05/2020	media 01/01/2019- 31/05/2019
Badia	17	13
Cittadella	21	20
Saragat	25	23

Tabella 6: PM2.5, confronto con l'anno precedente.



Figura 3: Concentrazioni giornaliere di PM2.5.

Ozono

L'ozono (O_3) è una forma speciale e altamente reattiva di ossigeno. Nella stratosfera l'ozono ci protegge dalle radiazioni ultraviolette. Ma nello strato più basso dell'atmosfera – la troposfera – l'ozono è dannoso per la salute e l'ambiente. Riduce la capacità fotosintetica delle piante, ne indebolisce la crescita e la riproduzione. Nel corpo umano provoca infiammazioni ai polmoni e ai bronchi. Per le persone che già soffrono di disturbi cardiovascolari o respiratori, picchi di ozono possono essere debilitanti e persino fatali.

L'ozono si forma come risultato di reazioni chimiche complesse tra gas precursori (ossidi di azoto, composti organici volatili COV, monossido di carbonio). Tali precursori sono emessi prevalentemente dalle combustioni (industria, traffico), dai solventi e dall'evaporazione di carburanti. I COV hanno anche importanti sorgenti naturali (in Emilia-Romagna circa il 20%). Le reazioni chimiche che producono ozono sono catalizzate dalla radiazione solare, di conseguenza questo inquinante è tipicamente estivo.

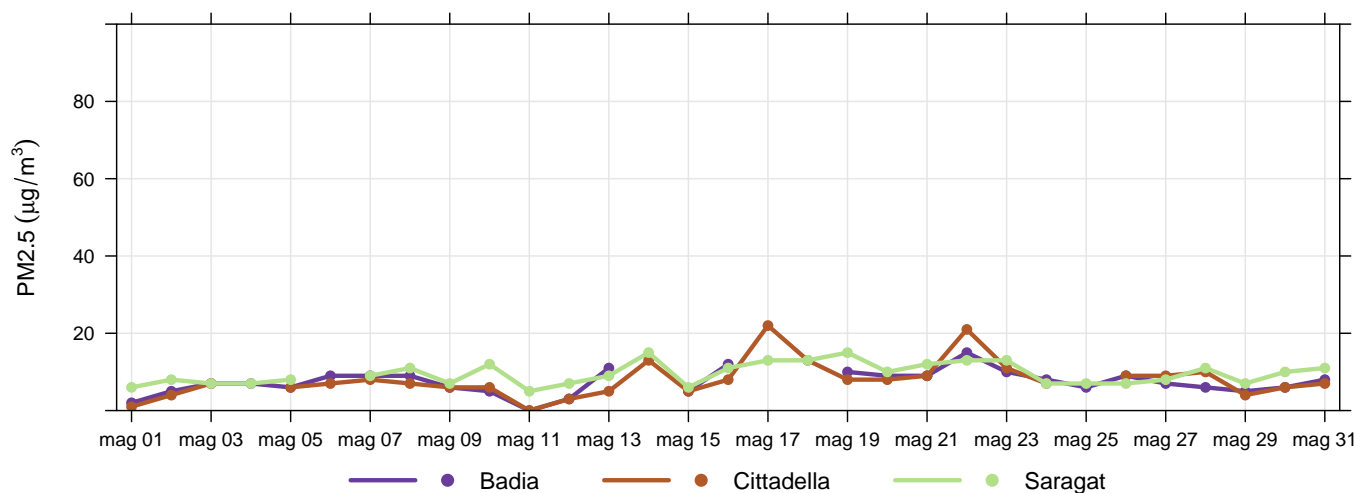
stazione	% dati validi	min	max	media	50° %	90° %	95° %	98° %	sup. (ore)	180	sup. (giorni)	120
Badia	100	15	143	70	70	108	116	127	0		3	
Cittadella	100	< 8	134	66	64	106	112	125	0		3	
Saragat	100	< 8	133	59	55	101	111	122	0		1	

Tabella 7: Ozono, statistiche del periodo.

stazione	media 01/01/2020- 31/05/2020	sup. (ore) 01/01/2020- 31/05/2020	180	sup. (giorni) 01/01/2020- 31/05/2020	120	media 01/01/2019- 31/05/2019	sup. (ore) 01/01/2019- 31/05/2019	180	sup. (giorni) 01/01/2019- 31/05/2019	120
Badia	55	0		6		58	0		3	
Cittadella	42	0		5		39	0		0	
Saragat	37	0		1		37	0		0	

Tabella 8: O_3 , confronto con l'anno precedente.



Figura 4: Concentrazioni massime giornaliere di ozono.



Figura 5: Massimi giornalieri della media di 8 ore di ozono.

Biossido di azoto

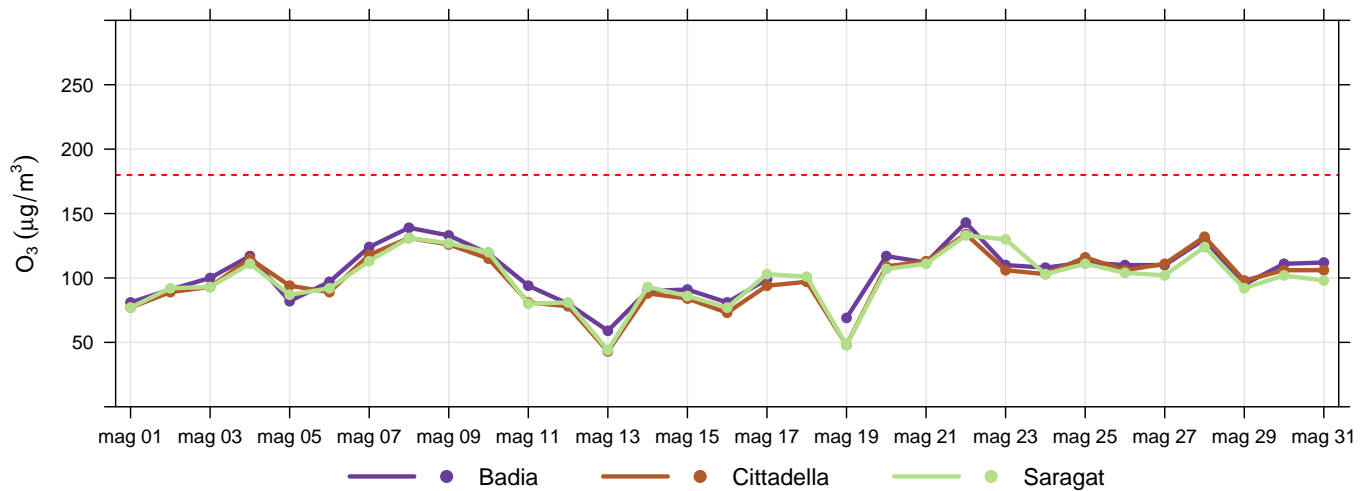
Il biossido di azoto (NO_2) è un gas reattivo, di colore bruno e di odore acre e pungente. L'esposizione a breve termine all' NO_2 può causare diminuzione della funzionalità polmonare, specie nei gruppi più sensibili della popolazione, mentre l'esposizione a lungo termine può causare effetti più gravi come un aumento della suscettibilità alle infezioni respiratorie. Inoltre determina effetti negativi sugli ecosistemi, contribuendo all'acidificazione e all'eutrofizzazione. È precursore dell'ozono, del PM10 e del PM2,5.

Le maggiori sorgenti di NO_2 sono i processi di combustione ad alta temperatura (come quelli che avvengono nei motori delle automobili – specie diesel – o nelle centrali termoelettriche).

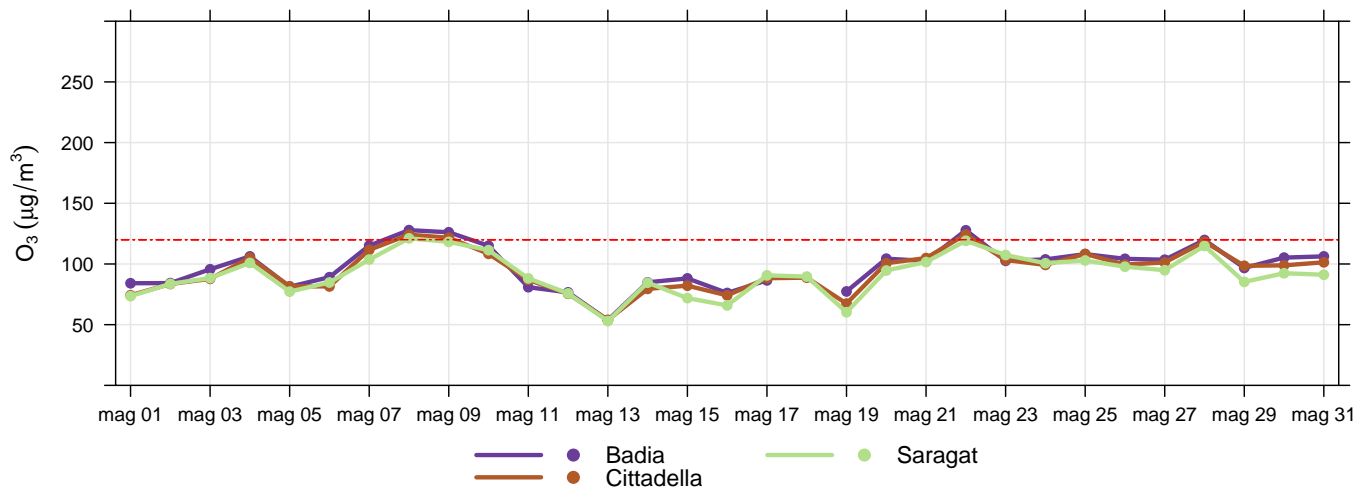
stazione	% dati validi	min	max	media	50° %	90° %	95° %	98° %	superamenti
Badia	100	< 8	28	< 8	< 8	9	11	14	0
Cittadella	100	< 8	36	10	8	18	21	26	0
Montebello	100	< 8	68	16	14	29	35	44	0
Saragat	100	< 8	23	9	8	15	17	19	0

Tabella 9: Biossido di azoto, statistiche del periodo.

stazione	media 01/01/2020- 31/05/2020	media 01/01/2019- 31/05/2019
Badia	11	13
Cittadella	22	25
Montebello	30	39
Saragat	17	20

Tabella 10: NO_2 , confronto con l'anno precedente.



Figura 6: Concentrazioni massime giornaliere di NO_2 .

Benzene

Il benzene (C_6H_6) è una sostanza chimica liquida e incolore dal caratteristico odore aromatico pungente. L'Agenzia Internazionale per la Ricerca sul Cancro (IARC) classifica il benzene come sostanza cancerogena di classe I.

La maggior parte del benzene oggi prodotto (85%) trova impiego nell'industria chimica, per produrre plastiche, resine, detersivi, pesticidi, intermedi per l'industria farmaceutica, vernici, collanti, inchiostri e adesivi. Il benzene è inoltre contenuto nelle benzine.

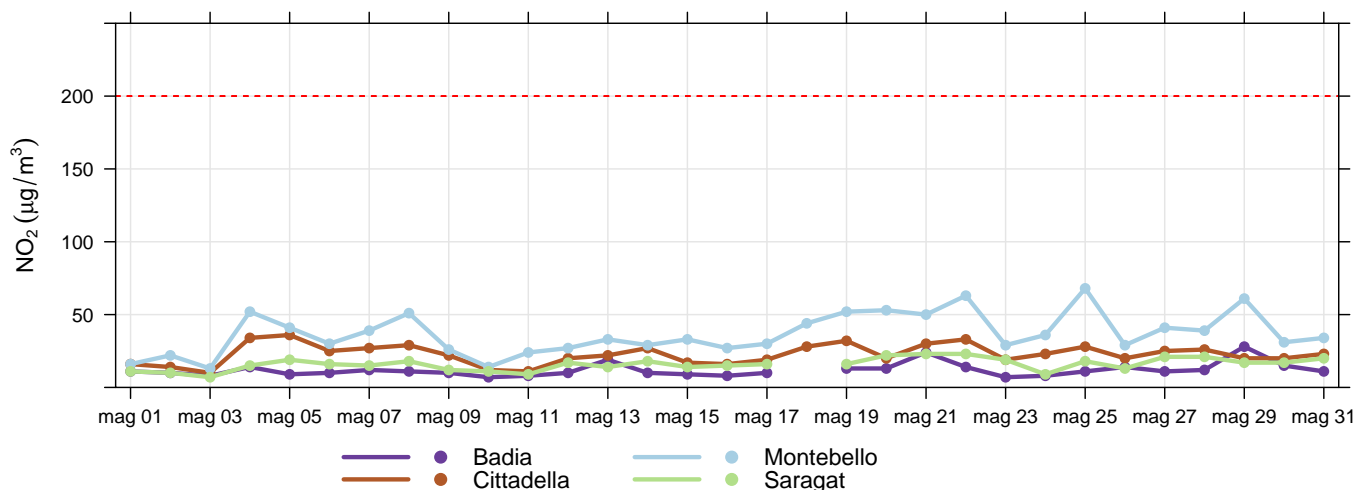
stazione	% dati validi	min	max	media	50° %	90° %	95° %	98° %	superamenti
Montebello	100	0.1	1.5	0.4	0.3	0.6	0.7	0.9	0

Tabella 11: Benzene, statistiche del periodo.

stazione	media 01/01/2020- 31/05/2020	media 01/01/2019- 31/05/2019
Montebello	1.1	1.3

Tabella 12: C_6H_6 , confronto con l'anno precedente.

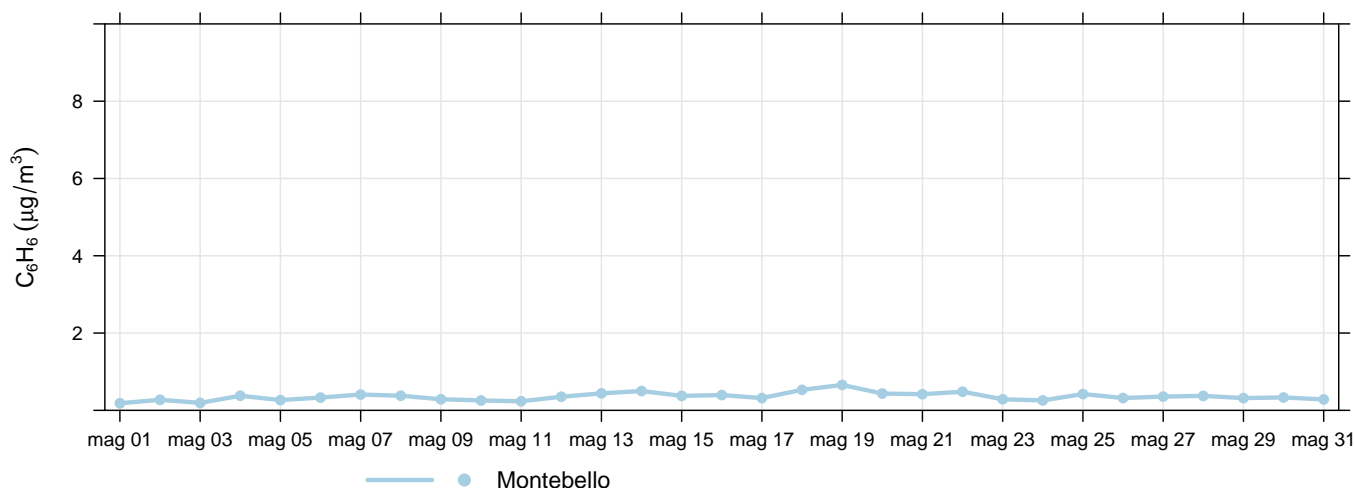

Figura 7: Concentrazioni medie giornaliere di benzene.